

Objetivo do Fundo

O SOMMA Polaris FIC FIM tem por objetivo superar o CDI no longo prazo.

Política de Investimento

Aplica seus recursos, principalmente, em cotas do SOMMA Master Polaris Fundo de Investimento Multimercado, CNPJ: 30.556.596/0001-71, o qual investe em ativos e derivativos financeiros nos mercados de valores mobiliários brasileiro e internacional e busca oportunidades nos mercados de ações, juros, câmbio, índices de preços e derivativos referenciados em vários fatores de risco.

| | | Jan | Fev | Mar | Abr | Mai | Jun | Jul | Ago | Set | Out | Nov | Dez | Ano |
|------|-------|-------|-------|-------|-------|-------|-------|------|-------|-------|-------|-------|-------|--------------|
| 2019 | Fundo | 3,44 | -1,63 | -1,46 | -1,01 | 3,27 | 2,32 | 2,31 | -0,16 | 2,41 | -0,56 | -2,16 | 3,71 | 10,72 |
| | %CDI | 633% | - | - | - | 603% | 496% | 407% | - | 518% | - | - | 985% | 180% |
| 2020 | Fundo | -2,41 | -3,80 | -8,28 | 1,34 | 2,61 | 2,86 | 1,73 | -2,44 | -3,58 | -2,27 | 6,97 | 3,88 | -4,29 |
| | %CDI | - | - | - | 472% | 1094% | 1328% | 890% | - | - | - | 4660% | 2359% | - |

Retorno Acumulado desde o início

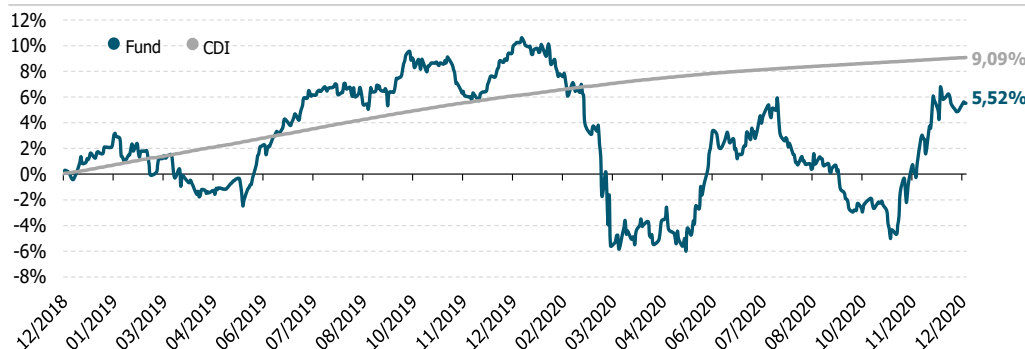

Escala de perfil de risco



Performance Acumulada

| | Retorno | CDI | %CDI |
|-----------------------|--------------|--------------|--------------|
| Mês | 3,88 | 0,16 | 2359% |
| 3 meses | 8,57 | 0,47 | 1817% |
| 6 meses | 3,92 | 0,99 | 398% |
| 12 meses | -4,29 | 2,77 | - |
| Desde o início | 5,52% | 9,09% | 61% |

Componentes de Resultado do mês

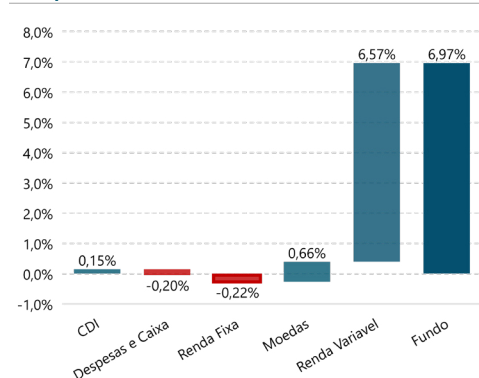

Distribuição Diária de Retornos desde o início

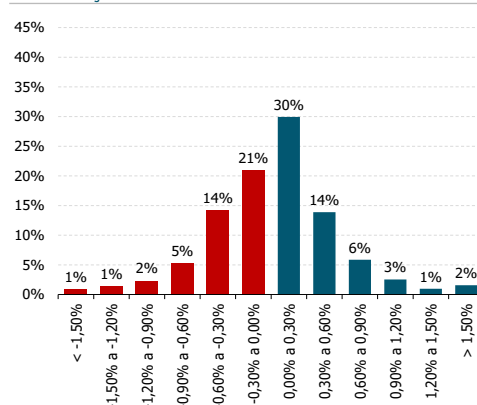

Estatísticas

| | |
|--------------------------------|-------------------|
| Patrimônio Líquido Atual | R\$ 21.899.829,51 |
| Patrimônio Líq. Médio 12 meses | R\$ 23.743.935,93 |
| Volatilidade desde o início | 9,57% |
| Volatilidade 12 meses | 12,19% |
| Sharpe 12 meses | -0,52 |

Informações do Fundo

Valor Inicial de Aplicação:
R\$ 5.000,00

Valor Mínimo de movimentação:
R\$ 1.000,00

Valor Mínimo de permanência:
R\$ 5.000,00

Cota de Aplicação:
D+0 (Fechamento)

Cota de Resgate:
D+14 dias corridos (Fechamento)

Pagamento do Resgate:
D+1 dia útil da conversão

Características do Fundo

Classificação Anbima:
Multimercados Livre

Classificação CVM:
Fundo Multimercado

Público-alvo:
Investidores em geral

Taxa de administração:
2,00%

Taxa de performance:
20% do que exceder o CDI

Dados Bancários

Favorecido
SOMMA Polaris Fundo de Investimento em Cotas de Fundo de Investimento Multimercado

Banco Bradesco: 237
Agência: 2856
Conta: 24883-5

Dados do Fundo

Código Anbima:
482323

CNPJ do Fundo:
30.556.610/0001-37

Data de início:
19/12/2018

Tributação

Os cotistas do FUNDO sofrerão tributação na fonte sobre o rendimento auferido no período, no último dia útil dos meses de maio e novembro de cada ano à alíquota de 15% (quinze por cento). Adicionalmente, por ocasião do resgate das cotas, será aplicada alíquota complementar de acordo com o prazo de aplicação conforme tabela regressiva: até 6 meses, 22,5%; de 6 a 12 meses, 20%; de 12 a 24 meses, 17,5%; acima de 24 meses, 15%.

Gestão



Administração



Custódia



Auditoria



Contatos

Investidores Institucionais
+55 48 3037 1017
institucionais@sommainvestimentos.com.br

Investidores Individuais
+55 48 3037 1004
relacionamento@sommainvestimentos.com.br

Florianópolis - SC, Rua Nirberto Haase, 100 - 1º andar
Porto Alegre - RS, Av. Carlos Gomes, 222 - 8º andar
São Paulo - SP, Av. Pres. Juscelino Kubitschek, 28 - 3º andar

in SOMMA Investimentos **f** SOMMA Investimentos
@ sommaoficial **▶** SOMMA Investimentos
www.sommainvestimentos.com.br

Disclaimer

As informações contidas neste e-mail têm caráter meramente informativo e não constituem qualquer tipo de aconselhamento de investimento ou oferta para aquisição de valores mobiliários. Os investimentos em fundo de investimentos e demais valores mobiliários apresentam riscos para o investidor e não contam com garantia da instituição administradora, da gestora, de qualquer mecanismo de seguro ou do Fundo Garantidor de Créditos (FGC). A rentabilidade obtida no passado não representa garantia de rentabilidade futura. A rentabilidade divulgada não é líquida de impostos. É recomendada a leitura cuidadosa do formulário de informações complementares, a lâmina de informações essenciais, se houver, e o regulamento dos fundos pelo investidor antes de tomar qualquer decisão de investimento. Os documentos citados estão disponíveis no site da **Comissão de Valores Mobiliários (CVM) – www.cvm.gov.br**. Para demais informações, por favor, ligue para 48 3037 1004.